

SECRETARÍA DE LA CONTRALORÍA GENERAL

Gastos por Comprobar:

Nombre: Julio Cesar Arana Dueñas

Comisión a: Guaymas, Sonora.

Período de: 16 y 17 de octubre 2024.

Oficio de Comisión: ECOP-DV-1833/2024.

Cheque No. de Fecha: Importe \$ 1,000.00

Vehículo Asignado VB-71-403

Gastos Programados

Banco: Bancomer Cuenta:

 \$ 1,000.00

Toda entrega por concepto de "Gastos a Comprobar" deberá quedar cubierta ante la Dirección General de Administración y Control Presupuestal, al siguiente día hábil de concluida la Comisión.

Julio Cesar Arana Dueñas
Firma de conformidad

2 al millar viáticos
Relación de documentación comprobatoria:

No.	Fecha	Factura	Proveedor de Servicio/ Concepto	Importe
1	16/10/2024	14580	Consumo	192.00
2	17/10/2024	92930	Consumo	330.00
3	17/10/2024	5243416	Consumo	430.50
4				
5				
6				
7				
8				
9				
10				
11				
12				
13				
14				
15				
16				
17				
18				
19				
20				

Julio Cesar Arana Dueñas
Firma de Persona Comisionada

Subtotal Gastos 952.50
Efectivo Devuelto 47.50
Importe del Cheque 1,000.00

23 OCT 2024
DIRECCIÓN GENERAL DE ADMINISTRACIÓN Y CONTROL PRESUPUESTAL

Firma de Recepción y Fecha

No. Carro:	
Gasolina:	1,200
Casetas:	43
Otros:	
Total:	\$1,243
kilometraje	
Inicial:	18554116
Entrega:	185992km
Diferencia:	451km



SECRETARÍA DE LA
**CONTRALORÍA
GENERAL**
GOBIERNO
DE SONORA

Dirección General de Evaluación y Control de Obra Pública
Secretaría de la Contraloría General
Oficio: ECOP-DV-1833/2024.
Hermosillo, Sonora a 10 de octubre de 2024.

ING. JULIO CESAR ARANA DUEÑAS.
Presente.-

Asunto: Se comisiona

Con fundamento en el Artículo 17, fracción I del Reglamento Interior de esta Secretaría, y en relación a las Cláusulas Primera, Segunda, Tercera y Sexta del contrato de Prestación de Servicios Profesionales por Honorarios suscrito entre la Secretaría con Usted, se le comisiona para que realice la verificación física de la obra "(24-ED-0206) REHABILITACIÓN EN EDIFICIO (PRIMERA ETAPA), EN SECUNDARIA TECNICA 28 IGNACIO OSUNA OSUNA, EN LA LOCALIDAD VICAM (SWITCH), EN EL MUNICIPIO DE GUAYMAS, SONORA", correspondiente al programa "FAMEB", la obra se encuentra ubicada en el municipio de Guaymas, Sonora.

Dicha comisión comprende los días 16 y 17 de octubre del año en curso, para lo cual dispondrá de 1 día de viáticos y 1 día de gastos de camino con cargo a los recursos del 2 al millar estatal, debiendo rendir un informe escrito con las conclusiones respectivas.

El recorrido se realizará en el vehículo Pick Up Ford con número de placas VB-71-403, recorriendo 550 km de carretera pavimentada, cruzando 1 caseta de peaje, por lo que deberá coordinarse con el área respectiva para que el vehículo se le proporcione el día 16 de octubre a partir de las 7:00 horas, entregándolo al término de la comisión, de acuerdo a las instrucciones giradas por esta unidad.

Agradeciendo su atención, me reitero a sus órdenes para cualquier duda o aclaración.

Atentamente

ING. ROBERTO GRIJALVA FONCERRADA.
Encargado de Despacho de la Dirección General.



SECRETARIA DE LA CONTRALORIA GENERAL
DIRECCIÓN GENERAL DE EVALUACIÓN
Y CONTROL DE OBRA PÚBLICA
HERMOSILLO, SONORA.

C.c.p. C.P. Rosela Pompa Padilla. Directora General de Administración y Control Presupuestal de la S.C.G. Presente.
Lic. Ángela Beatriz Beltrán Figueroa. Director de Recursos Financieros y Materiales. Presente.
Archivo
RGF/LMN/CGGV

GOBIERNO DEL ESTADO DE SONORA
SECRETARÍA DE LA CONTRALORÍA GENERAL
DIRECCIÓN GENERAL DE EVALUACIÓN Y CONTROL DE OBRA PÚBLICA
Centro de Gobierno, Edificio Hermosillo, Segundo Nivel, Blvd. Paseo de la Revolución Galeana C.P. 83280,
Hermosillo, Sonora, Teléfono (662) 217-1885, 1665-417251
www.sonora.gob.mx CLAVE 26DST0028W
VICAM, GUAYMAS, SONORA



SECRETARÍA DE LA
**CONTRALORÍA
GENERAL**
GOBIERNO
DE SONORA

**SOLICITUD DE GASTOS DE VIÁTICOS
(GASTOS A COMPROBAR)**

FECHA: 10 de octubre de 2024.		CLAVES PRESUPUESTARIAS: 1060000900 1304E103O02133A1 375011 2411EM1300 1060000900 1304E103O02133A1 375021 2411EM1300	
ADSCRIPCIÓN: Secretaría de la Contraloría General			
UNIDAD RESPONSABLE: 1060000900 Dirección General de Evaluación y Control de Obra Pública			
UNIDAD EJECUTORA: 1304E103O02133A1 FISCAL.CTRL.EVAL.GEST.P.			
NOMBRE DEL PRESTADOR DE SERVICIOS PROFESIONALES COMISIONADO: Ing. Julio Cesar Arana Dueñas			
PUESTO FUNCIONAL: Honorarios.			
DESTINO: Guaymas, Sonora.			
MOTIVO: Se le comisiona para que realice la verificación física de la obra "(24-ED-0206) REHABILITACIÓN EN EDIFICIO (PRIMERA ETAPA), EN SECUNDARIA TECNICA 28 IGNACIO OSUNA OSUNA, EN LA LOCALIDAD VICAM (SWITCH), EN EL MUNICIPIO DE GUAYMAS, SONORA", correspondiente al programa "FAMEB", la obra se encuentra ubicada en el municipio de Guaymas, Sonora. Según oficio de comisión No. ECOP-DV-1833/2024.			
PERIODO DE LA COMISIÓN: 16 y 17 de octubre de 2024.		POR INSTRUCCIONES DE: Ing. Roberto Grijalva Foncerrada. Encargado de Despacho de la Dirección General de Evaluación y Control de Obra Pública.	
NÚMERO DE DÍAS	COSTO POR DÍA	TOTAL POR DÍA	
Viatico: 1 día	\$ 700.00	\$ 700.00	
Gastos de camino: 1 día	\$ 300.00	\$ 300.00	
SUMA TOTAL:		\$ 1,000.00	
OBSERVACIONES: Con cargo a los recursos del 2 al millar estatal.			
RECIBÍ DE LA CAJA DE GOBIERNO LA CANTIDAD DE: \$ 1,000.00 (mil pesos 00/100 M.N.)			
PERSONAL COMISIONADO ING. JULIO CESAR ARANA DUEÑAS RFC AADJ800531U9A	SOLICITA - RECIBE C.P. ROSELA POMPA PADILLA DIRECTORA GENERAL DE ADMINISTRACIÓN Y CONTROL PRESUPUESTAL	AUTORIZA ING. ROBERTO GRIJALVA FONCERRADA. ENCARGADO DE DESPACHO DE LA DIRECCIÓN GENERAL DE EVALUACIÓN Y CONTROL DE OBRA PÚBLICA.	

Dirección General de Evaluación y Control de Obra Pública.

En cumplimiento a lo dispuesto en el oficio de comisión No. ECOP-DV-1833/2024, con fecha del 10 de OCTUBRE del 2024, se me comisiona para que efectúe la verificación física de las obras anexadas a este oficio, las obras se encuentran ubicadas en los municipios de VICAM (SWITCH) y GUAYMAS, en el Estado de Sonora.

A continuación, se hace un desglose de las actividades realizadas:

Del 16 al 17 de OCTUBRE del 2024, se realizó el traslado a las localidades de VICAM (SWITCH) y GUAYMAS. Para la inspección física de las obras que corresponden al programa "FAMEB" en VICAM (SWITCH) y GUAYMAS, SONORA, con un programa de recurso "RECURSOS del 2 al MILLAR ESTATAL", como se especifica a continuación:

VICAM (SWITCH)

El día 16 de OCTUBRE del 2024 se realizó el traslado a VICAM (SWITCH), verificando los trabajos ejecutados en las siguientes OBRAS, "REHABILITACIÓN EN EDIFICIO (PRIMERA ETAPA), EN SECUNDARIA TECNICA 28 IGNACIO OSUNA OSUNA", en la localidad de VICAM (SWITCH), Municipio de GUAYMAS, en el ESTADO de SONORA.

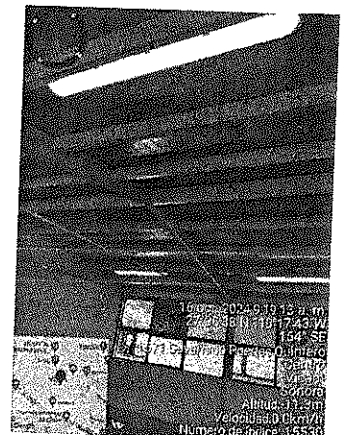
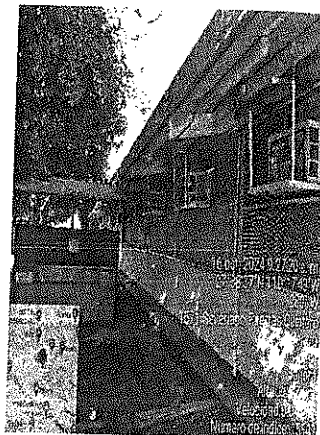
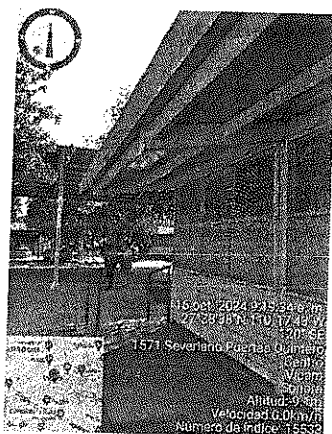
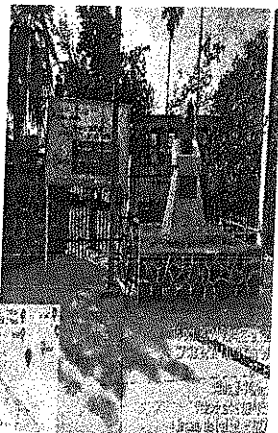

GUAYMAS

A handwritten signature or mark in the bottom right corner of the page.

El día 16 de OCTUBRE se realizó el traslado a GUAYMAS para verificar trabajos realizados de "REHABILITACION DE PLAZA CIVICA, ANDADOR Y ACCESO PRINCIPAL, EN NIÑOS HEROES DE CHALPULTEPEC" y "DEMOLICIÓN DE EDIFICIO Y OBRA ESTERNA EN PLANTEL CONALEP 050. GENERAL PLUTARCO ELIAS CALLES-GUAYMAS (SEGUNDA ETAPA)", en la localidad de GUAYMAS, Municipio de GUAYMAS, en el ESTADO de SONORA.

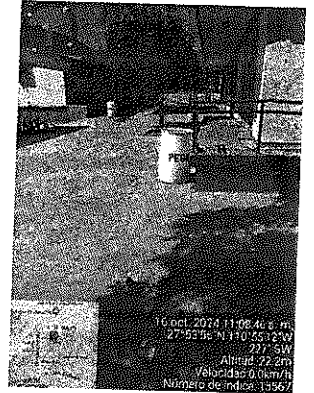
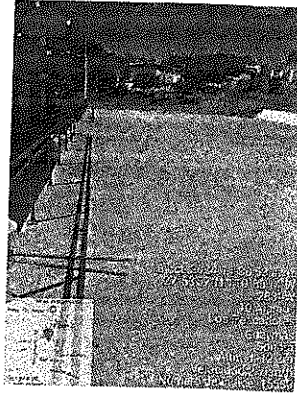
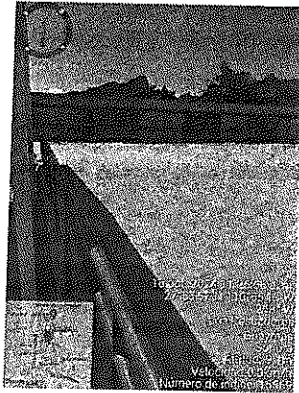
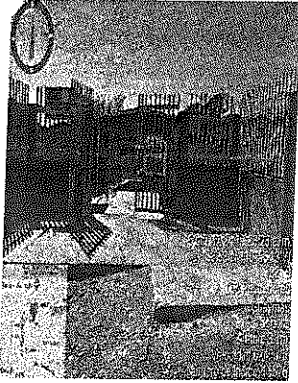

GUAYMAS

El día 17 de OCTUBRE se realizó el traslado a GUAYMAS para verificar trabajos realizados de la "DEMOLICIÓN DE EDIFICIO Y OBRA ESTERNA EN PLANTEL CONALEP 050. GENERAL PLUTARCO ELIAS CALLES-GUAYMAS (SEGUNDA ETAPA)", en la localidad de GUAYMAS, Municipio de GUAYMAS, en el ESTADO de SONORA.

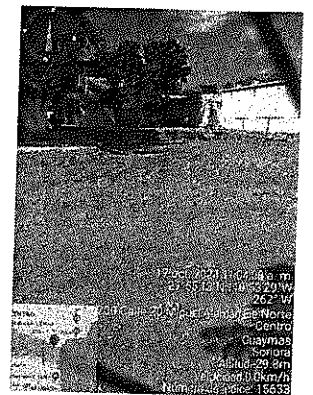
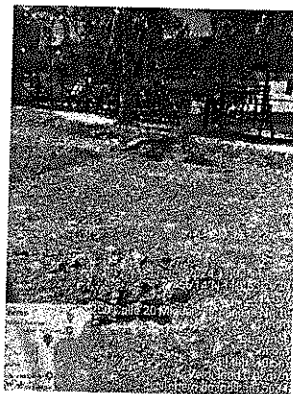
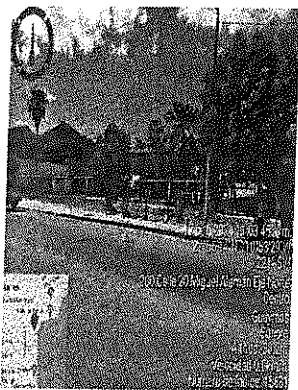

Handwritten signature or mark.

Habiéndose concluido las actividades de verificación física de las obras, se realizó traslado a la ciudad de Hermosillo, Sonora.

Se anexa copia de oficio de comisión:

ATENTAMENTE

A handwritten signature in black ink, appearing to read 'Julio César Arana Dueñas', written in a cursive style.

Ing. Julio César Arana Dueñas.

Asesor Técnico.

ICR
ICR9305317G4

RegimenFiscal: 601

Domicilio Fiscal:
PASEO DE LOS HEROES 9911 B
COL. ZONA URBANA RIO TIJUANA, TIJUANA
BAJA CALIFORNIA, MEX C.P. 22010



COMPROBANTE FISCAL DIGITAL INTERNET

FACTURA

Folio Fiscal 84d9d408-54cb-44b8-986d-fa980f8d3170
N° de Serie del Cert. del SAT 00001000000505563741
Fecha y hora de certificación 16/10/2024 03:13:20p. m.
Tipo de Comprobante I

LUGAR Y FECHA DE EXPEDICIÓN
México, 16 de Octubre de 2024 02:13:19 p.m.
N° Certificado 00001000000701420537
Serie y folio interno: R213 14580
Lugar de Expedición: 85427
Exportación: 01

Datos del Cliente:

Nombre GOBIERNO DEL ESTADO DE SONORA
R.F.C. GES790913CT0
Calle COMONFORT Y DR. PALIZA S/N SN
Colonia CENTENARIO
Localidad HERMOSILLO Regimen Fiscal 603
C.P. 83260 Domicilio Fiscal 83260

Uso CFDI G03
No. Reg. Trib.
Moneda MXN
Del. /Mun. HERMOSILLO
Estado SON
País MEX

Cantidad	Descripción	Clave prod./serv.	Clave unidad	Unidad	Objeto Imp	Valor Unitario	Importe
1	Consumo del ticket 50483709131635 con fecha de expedición 16/10/2024.	90101500	E48	EA	02	165.52	165.52

Medio de pago: PUE Pago en una sola exhibición
Forma de pago: 28 Tarjeta de débito

Numero de Ticket: 50483709131635

Importe con Letra : (Ciento noventa y dos pesos 00/100 M.N.)

Sub Total	165.52
I.V.A. 0.16	26.48
Total	192.00

Sello digital del CFDI

O3dXVqNaNGPN+2qci/ssAC0oef9nG1LCMU0KQ6M5WSFZGWWUKAWDXcKUYW3RAX1KYEPdt4Jd7h+a56XCVfZjb5M5ll
4Gp9i0qM7mLIF5E6lgwLxhJvA1ywLhZwKVP37ZQThxM0XusKyIgKDuteKE98foLYmG8jc/vLRxVoIMwb3wWU0+JcNRRk
oHlzVeg6ocPTzor6E9A6IWBo1bI3avItjHvQRretYLA//LqWwjiXkqmxUX7xoZ1I5hFGWzdHWTOMUMNPNXsbaR/7jKtqgRT9
9JDBAdIasBAfixU2h0mAGRJwp005HB2ZiCTsS6otNCFI+DnerUpDd2dvg==

Sello del SAT

L0xTYMpo+qYo4pKKBvBkX4plwzf+MNOH7HJQKb+DgRP99YRStmScMzXl80SKOp3FM5YsGkr+5A/C9L2Lb7/q3Nq/SI/
q25rOyJM6fAG/EVDDkeCN+VDI1Tj+eEWDrt7b/0RcDiS5w7f2dwBgVIB5PAT7UJ9Q1/JdBRAqKTJInzPKXXC7+QL1gOU
dXs8+h+G49D34fATIHE32cQ5MkOOMrRjFzWTFMg8dBUPLB7hGZAl6bVzhXIEoednpSb84WZXDte5ckZAZ47gdH2mf7
Wi+Lo2YkSRpIAkEpnrrCKnLV7+sQZ0ATrEpdpS+/JKO7LI3gwBisuPT1kkLew==

Cadena original del complemento de certificación digital del SAT

[1.1[84d9d408-54cb-44b8-986d-fa980f8d3170]2024-10-16T15:13:20[MIS1112095W0]O3dXVqNaNGPN+2qci/ssAC0oef9n
G1LCMU0KQ6M5WSFZGWWUKAWDXcKUYW3RAX1KYEPdt4Jd7h+a56XCVfZjb5M5ll4Gp9i0qM7mLIF5E6lgwLxhJvA1ywL
hZwKVP37ZQThxM0XusKyIgKDuteKE98foLYmG8jc/vLRxVoIMwb3wWU0+JcNRRkEkoHlzVeg6ocPTzor6E9A6IWBo1bI3av
ItjHvQRretYLA//LqWwjiXkqmxUX7xoZ1I5hFGWzdHWTOMUMNPNXsbaR/7jKtqgRT99JDBAdIasBAfixU2h0mAGRJwp005H
B2ZiCTsS6otNCFI+DnerUpDd2dvg==]00001000000505563741]]



This XML file does not appear to have any style information associated with it. The document tree is shown below.

```
<cfcdi:Comprobante xmlns:xsi="http://www.w3.org/2001/XMLSchema-instance" xmlns:ecfd="http://www.edxsolutions.com/schemas/strict"
xsi:schemaLocation="http://www.sat.gob.mx/cfd/4" Version="4.0" Serie="R213" Folio="14580" Fecha="2024-10-16T14:13:19"
Sello="03dXVqNaNGPN+2qci/ssAC8oef9nG1LCMU0KQ6M5W5FZGWMUKAWDXcKUYW3RAX1KYEPdt4Jd7h+a56CvFZjb5M5114Gp9i0qM7mLIF5E61gwLxhJvA1ywlhZwKVP37ZQIhxM0XusKyIgKDute
FormaPago="28" NoCertificado="00001000000701420537"
Certificado="MIIF5jCCA86gAwIBAgIUMDAwMDEwMDAwMDA3MDE0MjA1MzcwDQYJKoZIhvcNAQELBQAwggVMTUwVYDQODCxBQyBERUwguU0VSvk1DSU8gREUGQURNUSU5JU1RSQUNJT04gVFJlQ1VU
SubTotal="165.52" Moneda="MXN" TipoCambio="1" Total="192.00" TipoDeComprobante="I" Exportacion="01" MetodoPago="PUE" LugarExpedicion="85427"
xsi:schemaLocation="http://www.sat.gob.mx/cfd/4" http://www.sat.gob.mx/sitio_internet/cfd/4/cfdv40.xsd">
  <cfcdi:Emisor Rfc="ICR930531764" Nombre="ICR" RegimenFiscal="601"/>
  <cfcdi:Receptor Rfc="GES790913CT0" Nombre="GOBIERNO DEL ESTADO DE SONORA" DomicilioFiscalReceptor="83260" RegimenFiscalReceptor="603" UsoCFDI="G03"/>
  <cfcdi:Conceptos>
    <cfcdi:Concepto ClaveProdServ="90101500" Cantidad="1.00" ClaveUnidad="E48" Unidad="EA" Descripcion="Consumo del ticket 50483709131635 con fecha de
    expedición 16/10/2024." ValorUnitario="165.52" Importe="165.52" ObjetoImp="02">
      <cfcdi:Impuestos>
        <cfcdi:Traslados>
          <cfcdi:Traslado Base="165.52" Impuesto="002" TipoFactor="Tasa" TasaOCuota="0.160000" Importe="26.48"/>
        </cfcdi:Traslados>
      </cfcdi:Impuestos>
    </cfcdi:Concepto>
  </cfcdi:Conceptos>
  <cfcdi:Impuestos TotalImpuestosTrasladados="26.48">
    <cfcdi:Traslados>
      <cfcdi:Traslado Base="165.52" Impuesto="002" TipoFactor="Tasa" TasaOCuota="0.160000" Importe="26.48"/>
    </cfcdi:Traslados>
  </cfcdi:Impuestos>
  <cfcdi:Complemento>
    <cfcdi:TimbreFiscalDigital xmlns:tfd="http://www.sat.gob.mx/TimbreFiscalDigital" UUID="84d9d408-54bc-44b8-986d-fa980f8d3170" FechaTimbrado="2024-10-
    16T15:13:20" Version="1.1"
    SelloCFD="03dXVqNaNGPN+2qci/ssAC8oef9nG1LCMU0KQ6M5W5FZGWMUKAWDXcKUYW3RAX1KYEPdt4Jd7h+a56CvFZjb5M5114Gp9i0qM7mLIF5E61gwLxhJvA1ywlhZwKVP37ZQIhxM0XusKy
    NoCertificadoSAT="00001000000050563741"
    SelloSAT="L0xTYMpo+qYo4PKbVbKx4p1wzf+MMOH7HJQKb+DgRP99YRStmlscMzX180SK0py3FMsYYsGkr+5A/C9L2Lb7/q3Nq/SI/q25rOyJM6fAG/EVDDkeCN+VDI1Tj+eEWDrt7b/0RcdiS5
    RfcProvCertif="MIS1112095W0" xsi:schemaLocation="http://www.sat.gob.mx/TimbreFiscalDigital
    http://www.sat.gob.mx/sitio_internet/cfd/TimbreFiscalDigital/TimbreFiscalDigitalv11.xsd"/>
  </cfcdi:Complemento>
  <cfcdi:Addenda xmlns:ecfd="http://www.edxsolutions.com/schemas/strict" xsi:schemaLocation="http://www.edxsolutions.com/schemas/strict
  http://www.edxsolutions.com/schemas/strict/ecfd.xsd">
    <ecfd:ECFD version="1.0">
      <ecfd:Documento ID="T33R21314580">
        <ecfd:Encabezado>
          <ecfd:IdDoc>
            <ecfd:NroAprob>92023</ecfd:NroAprob>
            <ecfd:AnoAprob>2023</ecfd:AnoAprob>
            <ecfd:Tipo>33</ecfd:Tipo>
            <ecfd:Serie>R213</ecfd:Serie>
            <ecfd:Folio>14580</ecfd:Folio>
            <ecfd:Estado>ORIGINAL</ecfd:Estado>
            <ecfd:FechaEmis>2024-10-16T14:13:19</ecfd:FechaEmis>
            <ecfd:FormaPago>PUE</ecfd:FormaPago>
            <ecfd:MedioPago>28</ecfd:MedioPago>
            <ecfd:LugarExpedicion>85427</ecfd:LugarExpedicion>
            <ecfd:Exportacion>01</ecfd:Exportacion>
            <ecfd:FechaFolioFiscalOrig>0001-01-01T00:00:00</ecfd:FechaFolioFiscalOrig>
            <ecfd:MontoFolioFiscalOrig>0</ecfd:MontoFolioFiscalOrig>
          </ecfd:IdDoc>
          <ecfd:ExEmisor>
            <ecfd:RFCEmisor>ICR930531764</ecfd:RFCEmisor>
            <ecfd:NmbEmisor>ICR</ecfd:NmbEmisor>
            <ecfd:DomFiscal>
              <ecfd:Calle>PASEO DE LOS HEROES</ecfd:Calle>
              <ecfd:NroExterior>9911</ecfd:NroExterior>
              <ecfd:NroInterior>B</ecfd:NroInterior>
              <ecfd:Colonia>ZONA URBANA RIO TIJUANA</ecfd:Colonia>
              <ecfd:Localidad>TIJUANA</ecfd:Localidad>
              <ecfd:Municipio>TIJUANA</ecfd:Municipio>
              <ecfd:Estado>BAJA CALIFORNIA</ecfd:Estado>
              <ecfd:País>MEX</ecfd:País>
              <ecfd:CodigoPostal>22010</ecfd:CodigoPostal>
            </ecfd:DomFiscal>
            <ecfd:LugarExped>
              <ecfd:Calle>Blvd. Agustín García López</ecfd:Calle>
              <ecfd:NroExterior>2</ecfd:NroExterior>
              <ecfd:Colonia>Las Delicias</ecfd:Colonia>
              <ecfd:Municipio>Guaymas</ecfd:Municipio>
              <ecfd:Estado>Sonora</ecfd:Estado>
              <ecfd:País>MEX - México</ecfd:País>
              <ecfd:CodigoPostal>85427</ecfd:CodigoPostal>
            </ecfd:LugarExped>
          </ecfd:ExEmisor>
          <ecfd:ExReceptor>
            <ecfd:RFCRecep>GES790913CT0</ecfd:RFCRecep>
            <ecfd:NmbRecep>GOBIERNO DEL ESTADO DE SONORA</ecfd:NmbRecep>
            <ecfd:DomicilioFiscalReceptor>83260</ecfd:DomicilioFiscalReceptor>
            <ecfd:RegimenFiscalReceptor>603</ecfd:RegimenFiscalReceptor>
            <ecfd:UsoCFDI>G03</ecfd:UsoCFDI>
            <ecfd:DomFiscalRcp>
              <ecfd:Calle>COMONFORT Y DR. PALIZA</ecfd:Calle>
              <ecfd:NroExterior>S/N</ecfd:NroExterior>
              <ecfd:NroInterior>SN</ecfd:NroInterior>
              <ecfd:Colonia>CENTENARIO</ecfd:Colonia>
              <ecfd:Localidad>HERMOSILLO</ecfd:Localidad>
              <ecfd:Municipio>HERMOSILLO</ecfd:Municipio>
              <ecfd:Estado>SON</ecfd:Estado>
              <ecfd:País>MEX</ecfd:País>
              <ecfd:CodigoPostal>83260</ecfd:CodigoPostal>
            </ecfd:DomFiscalRcp>
          </ecfd:ExReceptor>
        </ecfd:Documento>
      </ecfd:ECFD>
    </ecfd>Addenda>
  </cfcdi>Addenda>
</cfcdi:Comprobante>
```



```
</ecfd:ExReceptor>
<ecfd:Totales>
  <ecfd:Moneda>MXN</ecfd:Moneda>
  <ecfd:FctConv>1</ecfd:FctConv>
  <ecfd:SubTotal>165.52</ecfd:SubTotal>
  <ecfd:MntDcto>0.00</ecfd:MntDcto>
  <ecfd:MntImp>26.48</ecfd:MntImp>
  <ecfd:VlrPagar>192.00</ecfd:VlrPagar>
  <ecfd:VlrPalabras>(Ciento noventa y dos pesos 00/100 M.N.)</ecfd:VlrPalabras>
</ecfd:Totales>
<ecfd:ExImpuestos>
  <ecfd:Base>165.52</ecfd:Base>
  <ecfd:TipoImp>002</ecfd:TipoImp>
  <ecfd:TipoFactor>Tasa</ecfd:TipoFactor>
  <ecfd:TasaImp>0.160000</ecfd:TasaImp>
  <ecfd:MontoImp>26.48</ecfd:MontoImp>
</ecfd:ExImpuestos>
</ecfd:Encabezado>
<ecfd:Detalle>
  <ecfd:NroLinDet>1</ecfd:NroLinDet>
  <ecfd:DscLang>ES</ecfd:DscLang>
  <ecfd:ClaveProdServ>90101500</ecfd:ClaveProdServ>
  <ecfd:DscItem>Consumo del ticket 50483709131635 con fecha de expedición 16/10/2024.</ecfd:DscItem>
  <ecfd:QtyItem>1.00</ecfd:QtyItem>
  <ecfd:ClaveUnidad>E48</ecfd:ClaveUnidad>
  <ecfd:UnmdItem>EA</ecfd:UnmdItem>
  <ecfd:PrcBrutoItem>165.52</ecfd:PrcBrutoItem>
  <ecfd:PrcNetoItem>165.52</ecfd:PrcNetoItem>
  <ecfd:DescuentoMonto>0.00</ecfd:DescuentoMonto>
  <ecfd:ImpuestosDet>
    <ecfd:TipoImp>002</ecfd:TipoImp>
    <ecfd:TasaImp>0.160000</ecfd:TasaImp>
    <ecfd:MontoImp>26.48</ecfd:MontoImp>
    <ecfd:MontoBaseImp>165.52</ecfd:MontoBaseImp>
    <ecfd:TipoFactor>Tasa</ecfd:TipoFactor>
  </ecfd:ImpuestosDet>
  <ecfd:MontoNetoItem>165.52</ecfd:MontoNetoItem>
  <ecfd:ObjetoImp>02</ecfd:ObjetoImp>
</ecfd:Detalle>
<ecfd:TimeStamp>2024-10-16T14:13:20</ecfd:TimeStamp>
</ecfd:Documento>
<ecfd:Personalizados>
  <ecfd:campoString name="Personalizado01">MEX - México</ecfd:campoString>
  <ecfd:campoString name="Personalizado02">Sonora</ecfd:campoString>
  <ecfd:campoString name="Personalizado03">85427</ecfd:campoString>
  <ecfd:campoString name="Personalizado04"/>
  <ecfd:campoString name="Personalizado05"/>
  <ecfd:campoString name="Personalizado06"/>
  <ecfd:campoString name="Personalizado07"/>
  <ecfd:campoString name="Personalizado08"/>
  <ecfd:campoString name="Personalizado09"/>
  <ecfd:campoString name="Personalizado10"/>
  <ecfd:campoString name="Personalizado11"/>
  <ecfd:campoString name="Personalizado12"/>
  <ecfd:campoString name="Personalizado13"/>
  <ecfd:campoString name="Personalizado14"/>
  <ecfd:campoString name="Personalizado15"/>
  <ecfd:campoString name="Personalizado16"/>
  <ecfd:campoString name="Personalizado17"/>
  <ecfd:campoString name="Personalizado18"/>
  <ecfd:campoString name="Personalizado19"/>
  <ecfd:campoString name="Personalizado20"/>
  <ecfd:campoString name="Personalizado21"/>
  <ecfd:campoString name="Personalizado22"/>
  <ecfd:campoString name="Personalizado23"/>
  <ecfd:campoString name="Personalizado24"/>
  <ecfd:campoString name="Personalizado25"/>
  <ecfd:campoString name="Personalizado26"/>
  <ecfd:campoString name="Personalizado27"/>
  <ecfd:campoString name="Personalizado28"/>
  <ecfd:campoString name="Personalizado29"/>
  <ecfd:campoString name="Personalizado30"/>
  <ecfd:campoString name="Personalizado31"/>
  <ecfd:campoString name="NumeroTicket">50483709131635</ecfd:campoString>
  <ecfd:campoString name="TotalRef">192.00</ecfd:campoString>
  <ecfd:campoString name="Propina">0.0000</ecfd:campoString>
  <ecfd:campoString name="Email">juliocesararanad@gmail.com</ecfd:campoString>
  <ecfd:campoString name="RegimenFiscal">601</ecfd:campoString>
  <ecfd:campoString name="LugarDeExpedicion">85427</ecfd:campoString>
</ecfd:Personalizados>
</ecfd:ECFD>
</cfdi:Addenda>
</cfdi:Comprobante>
```



HACIENDA
SECRETARÍA DE ECONOMÍA y POLÍTICA FISCAL



SAT
SERVICIO DE ADMINISTRACIÓN TRIBUTARIA

Verificación de comprobantes fiscales digitales por internet

RFC del emisor	Nombre o razón social del emisor	RFC del receptor	Nombre o razón social del receptor
ICR9305317G4	ICR	GES790913CT0	GOBIERNO DEL ESTADO DE SONORA
Folio fiscal	Fecha de expedición	Fecha certificación SAT	PAC que certificó
84D9D408-54CB-44B8-986D-FA980F8D3170	2024-10-16T14:13:19	2024-10-16T15:13:20	MIS1112095W0
Total del CFDI	Efecto del comprobante	Estado CFDI	Estatus de cancelación
\$192.00	Ingreso	Vigente	Cancelable sin aceptación

Imprimir

ICR, S.A. de C.V.
Paseo de los Heroes 9911-B
Zona Urbana Rio Tijuana
Tijuana B.C. C.P. 22010
RFC: ICR-930531-764
Restaurante: 1103072

30 Lizbeth

Chk 3709 73
16Oct'24 13:16

Comedor

@50483709131635
2 2x1 Western 400 @ 96.00 192.00
XXXXXXXXXXXX7997
Debito 192.00
Total 192.00
Pagos: 192.00
IVA 16 26.48

-----30 Check Closed-----
-----16Oct'24 13:16-----

Pago en una sola Exhibicion
www.carlsjrclub.com.mx.

*****Necesita Factura ?*****

Solicitela en mostrador o si
lo prefiere Ingrese al portal

http://facturacion4.icr.mx
o al correo
facturacion1cr@edxolutions.com
REFERENCIA: 50483709131635

Carls Jr Guaymas
Blyd. Agustin Garcia Lopez #2
Col. Las Delicias C.P. 85427
Lugar Exped: Guaymas, Son.
01800 73 CARLS (22757)

=====TARJETA CLUB=====
?Ya llevas 2 de 5 visitas!
En su tarjeta
XXXXXXXXXXXX3313

ICR, S.A. de C.V.
Paseo de los Heroes 9911-B
Zona Urbana Rio Tijuana
Tijuana B.C. C.P. 22010
RFC: ICR-930531-764
Restaurante: 1103072

30 Lizbeth

Chk 3709 73
16Oct'24 13:16

Comedor

@50483709131635
2 2x1 Western 400 @ 96.00 192.00
XXXXXXXXXXXX7997
Debito 192.00
Total 192.00
Pagos: 192.00
IVA 16 26.48

-----30 Check Closed-----
-----16Oct'24 13:16-----

Pago en una sola Exhibicion
www.carlsjrclub.com.mx.

*****Necesita Factura ?*****

Solicitela en mostrador o si
lo prefiere Ingrese al portal

http://facturacion4.icr.mx
o al correo
facturacion1cr@edxolutions.com
REFERENCIA: 50483709131635

Carls Jr Guaymas
Blyd. Agustin Garcia Lopez #2
Col. Las Delicias C.P. 85427
Lugar Exped: Guaymas, Son.
01800 73 CARLS (22757)

=====TARJETA CLUB=====
?Ya llevas 2 de 5 visitas!
En su tarjeta
XXXXXXXXXXXX3313



Emisor:
CFO080121U8A
CAFREMA FOODS
Blvd. Periferico Poniente No. 245
Col Residencial de Anza
Hermosillo Sonora 83248

Receptor:
GES790913CT0
GOBIERNO DEL ESTADO DE SONORA
83260
603 - Personas Morales con Fines no
Lucrativos

Expedido en:
Calzada Agustin Garcia Lopez, No. 625, 1-A, Col. Guadalupe Guaymas Sonora 85440

CFDI

Comprobante Fiscal Digital a través de Internet

Folio Fiscal	85fc29d4-8584-4873-bc48-a7f747941fd7	
Certificado SAT	00001000000509846663	
Certificado del emisor	00001000000505708680	
Fecha y hora de certificación	2024-10-17T14:49:35	
Régimen fiscal	601	
Expedición	85440 a 2024-10-17T13:49:34	
Tipo de comprobante		Ingreso
Folio/Serie		92930 S4123-0012
Fecha y hora de emisión		2024-10-17T13:49:34
Condiciones de pago		
Método de pago		PUE Pago en una sola exhibición
No. de cuenta de pago		7997
Moneda		MXN
Exportación		No aplica
Versión		4.0

Clave ProdServ	Clave Unidad	Descripción del producto	ObjImp	Cantidad	Precio	Importe
90101503	H87	Consumo de comida segun ticket # 3028110	02	1	\$284.48	\$284.48

Importe con Letra Trescientos treinta pesos 00/100 M.N.

Desglose de impuestos

IVA Traslado al 0.160000% \$45.52

Forma de pago

28 Tarjeta de Debito

Uso del CFDI

G03 Gastos en general

Cadena Original del Complemento de certificación del SAT

||1.1|85fc29d4-8584-4873-bc48-a7f747941fd7|2024-10-17T14:49:35||S01306189R5|O8g/zuxwugisqpg6SbhRLfXXzS/bf7zsklTHBIQ1MW4Awla/+LPi8CZeTQOFLaTMwGovJgK/Ms267z+VMxsMZHRh8TECNUJhpXawnMa414ejxxbeMqZ9ORtQcveJ031BRw949G+GpE+weZ47udQTZnQACs+3hN+RD0jEoD4cEX7BmKG9eorTy71bmDd3r2FIE0RzMOB+7hcd89/7NjW6DzEwsyEUEMPBQABBemmiNtz2RD2r+0ERAfEKpbJdfAp9KCMs0o8yBb3uGO+vS9i5Nwub5yWEWGDULtqMvkEEcXXI2xxjWPU67xuj51MBuKjMSuFzXocFvOzpg8XSLCKMQ==|00001000000509846663||



Sello Digital

O8g/zuxwugisqpg6SbhRLfXXzS/bf7zsklTHBIQ1MW4Awla/+LPi8CZeTQOFLaTMwGovJgK/Ms267z+VMxsMZHRh8TECNUJhpXawnMa414ejxxbeMqZ9ORtQcveJ031BRw949G+GpE+weZ47udQTZnQACs+3hN+RD0jEoD4cEX7BmKG9eorTy71bmDd3r2FIE0RzMOB+7hcd89/7NjW6DzEwsyEUEMPBQABBemmiNtz2RD2r+0ERAfEKpbJdfAp9KCMs0o8yBb3uGO+vS9i5Nwub5yWEWGDULtqMvkEEcXXI2xxjWPU67xuj51MBuKjMSuFzXocFvOzpg8XSLCKMQ==

Sello Digital del SAT

WJbcfwjWMpC0/PL8gsFYbJejtiaL8H/X0gy1oX3nikz5QK7Iz+6YXhGAlu5ii2CC7fy/EJeqHqZgPDpg2PrUFjVuhLuLr2b/U2Z/sF1/7M9iwnjZQJSR1TxQLNBvPFIC9NmBwy1ASUMg07xhfJJmwh5AMs kaiVMk9PxxwKNPq55RNHAKf9BNa/X06aJy+yvDbIqnTb1cpZfAi6iDp4Sse4k7QXA6nMRqM5JzrMsANLsm8OkDYEPiRbT8XDULd4QIPDsXevNyRTbaGFbiGMEJNq+pSSnLoAXAAW6aIGZKT5gAe oieeZXbyPg2sNUTKUjstTCxvfeH/uyz2VRLS9w==

Este documento es una representación impresa de un CFDI

Subtotal	\$284.48
Impuestos trasladados	\$45.52
Impuestos retenidos	\$0
TOTAL	\$330.00

This XML file does not appear to have any style information associated with it. The document tree is shown below.

```
<cfdi:Comprobante xmlns:xsi="http://www.w3.org/2001/XMLSchema-instance" xmlns:cfdi="http://www.sat.gob.mx/cfd/4" Moneda="MXN" Total="330"
xsi:schemaLocation="http://www.sat.gob.mx/cfd/4 http://www.sat.gob.mx/sitio_internet/cfd/4/cfdv40.xsd" Exportacion="01" MetodoPago="PUE"
TipoDeComprobante="I" SubTotal="284.48"
Sello="08g/zuxwugisqpg6SbhRLfXXzS/bF7zsklTHBIQ1Mw4AwIa/+LPi8CZeTQOFLaTMwGovJgK/Ms267z+VMxsMZHRh8TECNuJhpXawnMa414ejxxbeMQz90RtQcveJ031BRw949G+GpE+weZ47ud
NoCertificado="00001000000505708680" FormaPago="28" LugarExpedicion="85440" Fecha="2024-10-17T13:49:34" Folio="92930" Serie="S4123-0012" Version="4.0">
  <cfdi:Emisor Rfc="CF0080121U8A" Nombre="CAFREMA FOODS" RegimenFiscal="601"/>
  <cfdi:Receptor Rfc="GES790913CT0" Nombre="GOBIERNO DEL ESTADO DE SONORA" DomicilioFiscalReceptor="83260" RegimenFiscalReceptor="603" UsoCFDI="G03"/>
  <cfdi:Conceptos>
    <cfdi:Concepto ClaveProdServ="90101503" NoIdentificacion="3028110" Cantidad="1" ClaveUnidad="H87" Descripcion="Consumo de comida segun ticket #
3028110" ValorUnitario="284.48" Importe="284.48" ObjetoImp="02">
      <cfdi:Impuestos>
        <cfdi:Traslados>
          <cfdi:Traslado Base="284.48" Impuesto="002" TipoFactor="Tasa" TasaOCuota="0.160000" Importe="45.52"/>
        </cfdi:Traslados>
      </cfdi:Impuestos>
    </cfdi:Concepto>
  </cfdi:Conceptos>
  <cfdi:Impuestos TotalImpuestosTrasladados="45.52">
    <cfdi:Traslados>
      <cfdi:Traslado Base="284.48" Impuesto="002" TipoFactor="Tasa" TasaOCuota="0.160000" Importe="45.52"/>
    </cfdi:Traslados>
  </cfdi:Impuestos>
  <cfdi:Complemento>
    <tfd:TimbreFiscalDigital xmlns:tfd="http://www.sat.gob.mx/TimbreFiscalDigital" xsi:schemaLocation="http://www.sat.gob.mx/TimbreFiscalDigital
http://www.sat.gob.mx/sitio_internet/cfd/TimbreFiscalDigital/TimbreFiscalDigitalv11.xsd" FechaTimbrado="2024-10-17T14:49:35"
NoCertificadoSAT="00001000000509846663" RfcProvCertif="LS01306189R5"
SelloCFD="08g/zuxwugisqpg6SbhRLfXXzS/bF7zsklTHBIQ1Mw4AwIa/+LPi8CZeTQOFLaTMwGovJgK/Ms267z+VMxsMZHRh8TECNuJhpXawnMa414ejxxbeMQz90RtQcveJ031BRw949G+GpE+
SelloSAT="WJbcfwjWmpC0/PL8gsFybJejtial8H/X0gy1oX3nikz5QK7Iz+6YXh6Alu5ii2CC7fy/EJeqHqZgPDpg2PrUFjVvHLuLr2b/U2Z/sF1/7vI9IwnjZ0JSR1TXOLNBvPFIQ9NmBwy1ASU
UUID="85fc29d4-8584-4873-bc48-a7f747941fd7" Version="1.1"/>
  </cfdi:Complemento>
</cfdi:Comprobante>
```



Verificación de comprobantes fiscales digitales por internet

RFC del emisor	Nombre o razón social del emisor	RFC del receptor	Nombre o razón social del receptor
CFO080121U8A	CAFREMA FOODS	GES790913CT0	GOBIERNO DEL ESTADO DE SONORA
Folio fiscal	Fecha de expedición	Fecha certificación SAT	PAC que certificó
85FC29D4-8584-4873-BC48-A7F747941FD7	2024-10-17T13:49:34	2024-10-17T14:49:35	LSO1306189R5
Total del CFDI	Efecto del comprobante	Estado CFDI	Estatus de cancelación
\$330.00	Ingreso	Vigente	Cancelable sin aceptación

Imprimir



Little Caesars Guaymas

Guaymas, Sonora

ID de tienda 04123-00012

Teléfono

Cafrema Foods S.A. de C.V.
RFC: CFO080121U8A
Blvd. periférico poniente No. 245,
Col. Residencial de Anza, C.P. 83248,
Hermosillo, Sonora, México

Sucursal: Calzada Agustín García López No. 625, 1-A
Col. Guadalupe
Guaymas, Sonora C.P. 85440

Orden #3028

Jue, Oct 17, 2024 10:47am

Su cajero del día de hoy es María Teresa G.

VENTA

Artículo	Precio
Paquete Fiesta Especial	\$315.00
Classic Pepperoni	
3 Meat	
Refresco 2L	
Pepsi	
Crazy Bread	
Crazy Sauce	
Refresco 600mL	\$15.00
Pepsi	
Conteo de Art	6
Subtotal Gravable	\$284.48
Ventas Imp.	\$45.52
Total	\$330.00
Tarjeta de débito	\$330.00
7997	011549

Gracias por su preferencia
Esta no es un comprobante Fiscal
Tienes 48 Horas a partir de la Fecha de tu compra para generar tu Factura Electronica si no la solicitaste oportunamente, en nuestra pagina: <https://cfdi.analytix360.cloud/cafrema/lc/crear-cvu/>

Little Caesars Guaymas

Guaymas, Sonora

ID de tienda 04123-00012

Teléfono

Cafrema Foods S.A. de C.V.
RFC: CFO080121U8A
Blvd. periférico poniente No. 245,
Col. Residencial de Anza, C.P. 83248,
Hermosillo, Sonora, México

Sucursal: Calzada Agustín García López No. 625, 1-A
Col. Guadalupe
Guaymas, Sonora C.P. 85440

Orden #3028

Jue, Oct 17, 2024 10:47am

Su cajero del día de hoy es María Teresa G.

VENTA

Artículo	Precio
Paquete Fiesta Especial	\$315.00
Classic Pepperoni	
3 Meat	
Refresco 2L	
Pepsi	
Crazy Bread	
Crazy Sauce	
Refresco 600mL	\$15.00
Pepsi	
Conteo de Art	6
Subtotal Gravable	\$284.48
Ventas Imp.	\$45.52
Total	\$330.00
Tarjeta de débito	\$330.00
7997	011549

Gracias por su preferencia
Esta no es un comprobante Fiscal
Tienes 48 Horas a partir de la Fecha de tu compra para generar tu Factura Electronica si no la solicitaste oportunamente, en nuestra pagina: <https://cfdi.analytix360.cloud/cafrema/lc/crear-cvu/>



CADENA COMERCIAL OXXO
R.F.C. CCO8605231N4

Lugar de Expedición

CP: 85500

Factura: 221951241017205243416

Régimen Fiscal:

623 - Opcional para Grupos de Sociedades

Folio Fiscal:

89417b1c-3143-4c66-9d6b-133d14f58fc4

Número del serie CSD del SAT: 00001000000505750848

Número del serie CSD del emisor: 00001000000506772672

Serie: 100BR

Tipo de Comprobante: I - Ingreso

Exportación: 01 - No Aplica

Fecha de emisión: 2024-10-17T13:52:43

Fecha de certificación: 2024-10-17T14:52:44

Facturado a: GOBIERNO DEL ESTADO DE SONORA

Dirección: COMONFORT Y DR. PALIZA

Delegación/Municipio: HERMOSILLO

RFC: GES790913CTO

Régimen Fiscal: 603 - Personas Morales con Fines no Lucrativos

C.P : 83260

Colonia: CENTENARIO

Estado: SONORA

Uso CFDI: G03 - Gastos en general

Cantidad	Clave ID	Artículo	Precio Unitario	Impuesto	Importe	ObjetoImp
1.00 EA	50181900	PINGUINOS BIRWEEN FRUROS 2P 80G	25.00	2.00	25.00	02
1.00 EA	50181900	PINGUINOS ENIGMA 2P 80G FLOW MLA	26.85	2.15	26.85	02
1.00 EA	50181900	CHOCO ROLLS PARTY 2P 85G	26.85	2.15	26.85	02
1.00 EA	50192100	RUFFLES QUESO 120GR	49.07	3.93	49.07	02
1.00 EA	50202309	GATORADE BLAST SIN AZUCAR MORAS 1LT	25.43	4.07	25.43	02
1.00 EA	50202309	GATORADE SIN AZUCAR FRAMBUESA 1LT	25.43	4.07	25.43	02
1.00 EA	50202301	EPURA SLTS	31.00	0.00	31.00	02
1.00 EA	50202309	ELECTROLIT FRESA 625ML	22.83	0.00	22.83	02
1.00 EA	50192100	CACAHUATE JAPONES DE LA ESQUINA NATURAL 300G	20.37	1.63	20.37	02
2.00 EA	50202309	ELECTROLIT PONCHE DE FRUTAS 625ML	22.83	0.00	45.66	02
2.00 EA	50161813	MILKY WAY TRADICIONAL 48G	16.67	2.67	33.33	02
1.00 EA	50192303	HOLANDA MORDISKO CHOCOAVELLANA 24X105ML	27.00	0.00	27.00	02
1.00 EA	80141706	MAGNUM CH COOKIES REMIX 85ML	45.37	3.63	45.37	02
SUBTOTAL					404.20	
TASA IEPS 8 %					18.16	
TASA IVA 0 %					0.00	
TASA IVA 16 %					8.14	
TOTAL					430.50	

PUE - Pago en una sola exhibición

Forma de Pago

28 - Tarjeta de débito



Sello digital del SAT

MMpcaTs8vqMAKjDGBskLmxZrX5hn+zmxi9+pz7fh/IkF69rGuubqRY/Utdqj9o+1bg992X4DhqiI2m/W9/Uwp79NmAP0AQoe71dXrwakLuxTU2pLWfqwyj6Yv8H1V9kMH0ew6AVCzLuMY1J5IYe5r+uOuvjZrPp28IsTqERxHlo4NFzZbYA+OvxjXLJTPy3VOgRF0jnwMMy3HwQLmlyi+C17dj9p3D2GkOcsCgowuyug7FPGdxMQE5RC27CvdybiExYrMN36mUto52Fih53wkFcvPmwWfqi/ZEO1ITwKIOXQzbH8BLs5zyMXQstXijDKF4/HX88MDB2ncdbnV9w==

Sello digital del SAT

tfsPsR6+k00/0i02/GUatSWZEsZ7H7qr5jckr6hiAiyNQbsXc+lvUQR7fGLnG9pVq9XEX9Ud8U3N0eLAes0XfjrRW9TKMH0D6PbQubXwDOvnON/kMiy9okFJ2i11IG1RAUcS UtukXfX0+H8fcFS7TKpHgggtb21IhvpobXOhjZ1VnzfToEIVH5KEh21NwQjsjV11YvWkIVrjxvB7iLRQ0ISnMLq3cK5kZVNx0BapV2rwndHYMUmjEnXvaJ9jLL+D5M4adUaUgrMHGna5sNTzKGgEjMQ8I98sAEEXNG/WhPLgN0sdBbpioHUNzGjXhivuU3/uHA+hBQBNiAta==

Cadena Original

||1.1|89417b1c-3143-4c66-9d6b-133d14f58fc4|2024-10-17T14:52:44|AUR100128NN3|MMpcaTs8vqMAKjDGBskLmxZrX5hn+zmxi9+pz7fh/IkF69rGuubqRY/Utdqj9o+1bg992X4DhqiI2m/W9/Uwp79NmAP0AQoe71dXrwakLuxTU2pLWfqwyj6Yv8H1V9kMH0ew6AVCzLuMY1J5IYe5r+uOuvjZrPp28IsTqERxHlo4NFzZbYA+OvxjXLJTPy3VOgRF0jnwMMy3HwQLmlyi+C17dj9p3D2GkOcsCgowuyug7FPGdxMQE5RC27CvdybiExYrMN36mUto52Fih53wkFcvPmwWfqi/ZEO1ITwKIOXQzbH8BLs5zyMXQstXijDKF4/HX88MDB2ncdbnV9w=||00001000000505750848||

*Este documento es una representación impresa de un CFDI.

This XML file does not appear to have any style information associated with it. The document tree is shown below.

```
<cfdi:Comprobante xmlns:cfdi="http://www.sat.gob.mx/cfd/4" xmlns:xsi="http://www.w3.org/2001/XMLSchema-instance"
xsi:schemaLocation="http://www.sat.gob.mx/cfd/4 http://www.sat.gob.mx/sitio_internet/cfd/4/cfdv40.xsd" Version="4.0" Serie="100BR"
Folio="221951241017205243416" Fecha="2024-10-17T13:52:43" Exportacion="01"
Sello="MmpcaTs8vqMAKjDGBsklmXzR5hn+zm1xi9+pz7FH/iKf69rGuubqY/UtdQcj9o+1bg992X4DhQjIIm/W9/Uwp79NmAP0AQoE71dXrwakLuxT2pLWfqWjY6Yv8H1V9kMHOew6AVCzLuMY1j5
FormaPago="28" NoCertificado="00001000000506772672"
Certificado="MIIGCjCCA/KGAwIBAgIUMDAwMDEwMDAwMDA1MDY3NzI2NzIwDQYJKoZIhvcNAQELBQAwggGEMSAwHgYDVQDDbBVRPUk1EQUGgQ00VSVElGSUNBRE9SQTEuMCGWA1UECGw1U0VSvk1D
SubTotal="404.20" Moneda="MXN" Total="430.50" TipoDeComprobante="I" MetodoPago="PUE" LugarExpedicion="85500">
  <cfdi:Emisor Nombre="CADENA COMERCIAL OXXO" Rfc="CC0805231N4" RegimenFiscal="623"/>
  <cfdi:Receptor Rfc="GES790913CT0" Nombre="GOBIERNO DEL ESTADO DE SONORA" UsoCFDI="G03" DomicilioFiscalReceptor="83260" RegimenFiscalReceptor="603"/>
  <cfdi:Conceptos>
    <cfdi:Concepto ClaveProdServ="50181900" NoIdentificacion="7500810022696" Cantidad="1.00" ClaveUnidad="EA" Unidad="EA" Descripcion="PINGUINOS
BIRIWEEN FRUROJOS 2P 806" ValorUnitario="25.00" Importe="25.000000" ObjetoImp="02">
      <cfdi:Impuestos>
        <cfdi:Traslados>
          <cfdi:Traslado Base="25.00" Impuesto="003" TipoFactor="Tasa" TasaOCuota="0.080000" Importe="2.00"/>
          <cfdi:Traslado Base="27.00" Impuesto="002" TipoFactor="Tasa" TasaOCuota="0.000000" Importe="0.00"/>
        </cfdi:Traslados>
      </cfdi:Impuestos>
    </cfdi:Concepto>
    <cfdi:Concepto ClaveProdServ="50181900" NoIdentificacion="7500810032763" Cantidad="1.00" ClaveUnidad="EA" Unidad="EA" Descripcion="PINGUINOS ENIGMA
2P 806 FLOW MLA" ValorUnitario="26.851852" Importe="26.851852" ObjetoImp="02">
      <cfdi:Impuestos>
        <cfdi:Traslados>
          <cfdi:Traslado Base="26.85" Impuesto="003" TipoFactor="Tasa" TasaOCuota="0.080000" Importe="2.15"/>
          <cfdi:Traslado Base="29.00" Impuesto="002" TipoFactor="Tasa" TasaOCuota="0.000000" Importe="0.00"/>
        </cfdi:Traslados>
      </cfdi:Impuestos>
    </cfdi:Concepto>
    <cfdi:Concepto ClaveProdServ="50181900" NoIdentificacion="7500810033388" Cantidad="1.00" ClaveUnidad="EA" Unidad="EA" Descripcion="CHOCO ROLES PARTY
2P 85G" ValorUnitario="26.851852" Importe="26.851852" ObjetoImp="02">
      <cfdi:Impuestos>
        <cfdi:Traslados>
          <cfdi:Traslado Base="26.85" Impuesto="003" TipoFactor="Tasa" TasaOCuota="0.080000" Importe="2.15"/>
          <cfdi:Traslado Base="29.00" Impuesto="002" TipoFactor="Tasa" TasaOCuota="0.000000" Importe="0.00"/>
        </cfdi:Traslados>
      </cfdi:Impuestos>
    </cfdi:Concepto>
    <cfdi:Concepto ClaveProdServ="50192100" NoIdentificacion="7501011167674" Cantidad="1.00" ClaveUnidad="EA" Unidad="EA" Descripcion="RUFFLES QUESO
120GR" ValorUnitario="49.074074" Importe="49.074074" ObjetoImp="02">
      <cfdi:Impuestos>
        <cfdi:Traslados>
          <cfdi:Traslado Base="49.07" Impuesto="003" TipoFactor="Tasa" TasaOCuota="0.080000" Importe="3.93"/>
          <cfdi:Traslado Base="53.00" Impuesto="002" TipoFactor="Tasa" TasaOCuota="0.000000" Importe="0.00"/>
        </cfdi:Traslados>
      </cfdi:Impuestos>
    </cfdi:Concepto>
    <cfdi:Concepto ClaveProdServ="50202309" NoIdentificacion="7501022014288" Cantidad="1.00" ClaveUnidad="EA" Unidad="EA" Descripcion="GATORADE BLAST
SIN AZUCAR MORAS 1LT" ValorUnitario="25.431034" Importe="25.431034" ObjetoImp="02">
      <cfdi:Impuestos>
        <cfdi:Traslados>
          <cfdi:Traslado Base="25.43" Impuesto="002" TipoFactor="Tasa" TasaOCuota="0.160000" Importe="4.07"/>
        </cfdi:Traslados>
      </cfdi:Impuestos>
    </cfdi:Concepto>
    <cfdi:Concepto ClaveProdServ="50202309" NoIdentificacion="7501022014295" Cantidad="1.00" ClaveUnidad="EA" Unidad="EA" Descripcion="GATORADE SIN
AZUCAR FRAMBUESA 1LT" ValorUnitario="25.431034" Importe="25.431034" ObjetoImp="02">
      <cfdi:Impuestos>
        <cfdi:Traslados>
          <cfdi:Traslado Base="25.43" Impuesto="002" TipoFactor="Tasa" TasaOCuota="0.160000" Importe="4.07"/>
        </cfdi:Traslados>
      </cfdi:Impuestos>
    </cfdi:Concepto>
    <cfdi:Concepto ClaveProdServ="50202301" NoIdentificacion="7501086801138" Cantidad="1.00" ClaveUnidad="EA" Unidad="EA" Descripcion="EPURA SLTS"
ValorUnitario="31.00" Importe="31.000000" ObjetoImp="02">
      <cfdi:Impuestos>
        <cfdi:Traslados>
          <cfdi:Traslado Base="31.00" Impuesto="002" TipoFactor="Tasa" TasaOCuota="0.000000" Importe="0.00"/>
        </cfdi:Traslados>
      </cfdi:Impuestos>
    </cfdi:Concepto>
    <cfdi:Concepto ClaveProdServ="50202309" NoIdentificacion="7501125104268" Cantidad="1.00" ClaveUnidad="EA" Unidad="EA" Descripcion="ELECTROLIT FRESA
625ML" ValorUnitario="22.83" Importe="22.830000" ObjetoImp="02">
      <cfdi:Impuestos>
        <cfdi:Traslados>
          <cfdi:Traslado Base="22.83" Impuesto="002" TipoFactor="Tasa" TasaOCuota="0.000000" Importe="0.00"/>
        </cfdi:Traslados>
      </cfdi:Impuestos>
    </cfdi:Concepto>
    <cfdi:Concepto ClaveProdServ="50192100" NoIdentificacion="7502294220087" Cantidad="1.00" ClaveUnidad="EA" Unidad="EA" Descripcion="CACAHUATE JAPONES
DE LA ESQUINA NATURAL 300G" ValorUnitario="20.37037" Importe="20.370370" ObjetoImp="02">
      <cfdi:Impuestos>
        <cfdi:Traslados>
          <cfdi:Traslado Base="20.37" Impuesto="003" TipoFactor="Tasa" TasaOCuota="0.080000" Importe="1.63"/>
          <cfdi:Traslado Base="22.00" Impuesto="002" TipoFactor="Tasa" TasaOCuota="0.000000" Importe="0.00"/>
        </cfdi:Traslados>
      </cfdi:Impuestos>
    </cfdi:Concepto>
    <cfdi:Concepto ClaveProdServ="50202309" NoIdentificacion="7503046131224" Cantidad="2.00" ClaveUnidad="EA" Unidad="EA" Descripcion="ELECTROLIT PONCHE
DE FRUTAS 625ML" ValorUnitario="22.83" Importe="45.660000" ObjetoImp="02">
      <cfdi:Impuestos>
        <cfdi:Traslados>
          <cfdi:Traslado Base="45.66" Impuesto="002" TipoFactor="Tasa" TasaOCuota="0.000000" Importe="0.00"/>
        </cfdi:Traslados>
      </cfdi:Impuestos>
  </cfdi:Conceptos>
```

```

</cfdi:Concepto>
<cfdi:Concepto ClaveProdServ="50161813" NoIdentificacion="7506174512200" Cantidad="2.00" ClaveUnidad="EA" Unidad="EA" Descripcion="MILKY WAY
TRADICIONAL 48G" ValorUnitario="16.666667" Importe="33.333333" ObjetoImp="02">
  <cfdi:Impuestos>
    <cfdi:Traslados>
      <cfdi:Traslado Base="33.33" Impuesto="003" TipoFactor="Tasa" TasaOCuota="0.080000" Importe="2.67"/>
      <cfdi:Traslado Base="36.00" Impuesto="002" TipoFactor="Tasa" TasaOCuota="0.000000" Importe="0.00"/>
    </cfdi:Traslados>
  </cfdi:Impuestos>
</cfdi:Concepto>
<cfdi:Concepto ClaveProdServ="50192303" NoIdentificacion="7506306417601" Cantidad="1.00" ClaveUnidad="EA" Unidad="EA" Descripcion="HOLANDA MORDISKO
CHOCOAVELLANA 24X105ML" ValorUnitario="27.00" Importe="27.000000" ObjetoImp="02">
  <cfdi:Impuestos>
    <cfdi:Traslados>
      <cfdi:Traslado Base="27.00" Impuesto="002" TipoFactor="Tasa" TasaOCuota="0.000000" Importe="0.00"/>
    </cfdi:Traslados>
  </cfdi:Impuestos>
</cfdi:Concepto>
<cfdi:Concepto ClaveProdServ="80141706" NoIdentificacion="7506306418066" Cantidad="1.00" ClaveUnidad="EA" Unidad="EA" Descripcion="MAGNUM CH COOKIES
REMIX 85ML" ValorUnitario="45.37037" Importe="45.370370" ObjetoImp="02">
  <cfdi:Impuestos>
    <cfdi:Traslados>
      <cfdi:Traslado Base="45.37" Impuesto="003" TipoFactor="Tasa" TasaOCuota="0.080000" Importe="3.63"/>
      <cfdi:Traslado Base="49.00" Impuesto="002" TipoFactor="Tasa" TasaOCuota="0.000000" Importe="0.00"/>
    </cfdi:Traslados>
  </cfdi:Impuestos>
</cfdi:Concepto>
</cfdi:Conceptos>
<cfdi:Impuestos TotalImpuestosTrasladados="26.30">
  <cfdi:Traslados>
    <cfdi:Traslado Impuesto="003" TipoFactor="Tasa" TasaOCuota="0.080000" Base="226.84" Importe="18.16"/>
    <cfdi:Traslado Impuesto="002" TipoFactor="Tasa" TasaOCuota="0.000000" Base="371.49" Importe="0.00"/>
    <cfdi:Traslado Impuesto="002" TipoFactor="Tasa" TasaOCuota="0.160000" Base="50.86" Importe="8.14"/>
  </cfdi:Traslados>
</cfdi:Impuestos>
<cfdi:Complemento>
  <tfd:TimbreFiscalDigital xmlns:tfd="http://www.sat.gob.mx/TimbreFiscalDigital" xmlns:xsi="http://www.w3.org/2001/XMLSchema-instance"
  xsi:schemaLocation="http://www.sat.gob.mx/TimbreFiscalDigital
  http://www.sat.gob.mx/sitio_internet/cfd/TimbreFiscalDigital/TimbreFiscalDigitalv11.xsd" Version="1.1" UUID="89417b1c-3143-4c66-9d6b-133d14f58fc4"
  FechaTimbrado="2024-10-17T14:52:44" RfcProvCertif="AUR100128NN3"
  SelloSAT="tfsPsRG+k00/i0i02/GUatSWZZEsZ7qr5jckr6hiAiyNQbsXc+IvUQrTfGLnG9pVq9XEX9Ud8U3N0eLaes0XfjJRWT9KlvHD6PbQuBXwDOvnON/kMiy9okFJ2i11G1RAUcSutukX
  SelloCFD="MMpcaTs8vqMAKjDGBskLmxZrX5hn+zmlxi9+pz7fH/iKf69rGuubqrY/UtdQcj9o+1bg992X4Dhqi1m/W9/Uwp79NmAP0AQoE71dXrwakLuxTU2pLWfQWYj6Yv8H1V9kMHOew6AVCz
  NoCertificadoSAT="00001000000505750848"/>
</cfdi:Complemento>
<cfdi:Addenda>
  <ns:Oxxo xmlns:ns="https://www.oxxo.com/ns/addenda/oxxo/1" version="1.1">
    <ns:generales tipoDocumento="Factura"/>
    <ns:clavesDescripcion c_MetodoPago="Pago en una sola exhibición" c_RegimenFiscal="Personas Morales con Fines no Lucrativos"
    c_TipoDeComprobante="Ingreso" c_UsocFDI="Gastos en general" e_RegimenFiscal="Opcional para Grupos de Sociedades"/>
    <ns:receptor>
      <ns:domicilioFiscalR calle="COMONFORT Y DR. PALIZA" ciudad="HERMOSILLO" codigoPostal="83260" colonia="CENTENARIO" estado="SONORA"
      municipio="HERMOSILLO" numero="S/N SN" pais="MEX"/>
    </ns:receptor>
    <ns:datosTienda codigoPostal="85500" direccion="Carr. Internacional Km.173.3 P Ortiz (50YAR) GUAYMAS, SON" nombre="Los Arrieros CEN"/>
    <ns:id>PORTAL92831042</ns:id>
  </ns:Oxxo>
</cfdi:Addenda>
</cfdi:Comprobante>

```

Verificación de comprobantes fiscales digitales por internet

RFC del emisor	Nombre o razón social del emisor	RFC del receptor	Nombre o razón social del receptor
CCO8605231N4	CADENA COMERCIAL OXXO	GES790913CT0	GOBIERNO DEL ESTADO DE SONORA
Folio fiscal	Fecha de expedición	Fecha certificación SAT	PAC que certificó
89417B1C-3143-4C66-9D6B-133D14F58FC4	2024-10-17T13:52:43	2024-10-17T14:52:44	AUR100128NN3
Total del CFDI	Efecto del comprobante	Estado CFDI	Estatus de cancelación
\$430.50	Ingreso	Vigente	Cancelable sin aceptación

Imprimir



CCO-060523-1N4
LOS ARRIEROS CEN
 Edison 1235 Mte. Col. Talleres, Mty. N.L. CP 64480
 Regimen opcional para grupos de sociedades.

MAPRDI9106190	1	17/10/2024	12:04
EPURA 5LTS	1		31.00
ELECTROLITPONCHE 525	1		36.00
223004 1 3 x Electrolit	-1		-13.17
ELECTROLITPONCHE 625	1		36.00
223004 1 3 x Electrolit	-1		-13.17
ELECTROLITFRESA625	1		36.00
223004 1 3 x Electrolit	-1		-13.17
GATORADE FRAMBUESA 1L	1		42.00
222949 1 2 x Gatorade M	-1		-12.50
GATORADE BLAST MORAS	1		42.00
222949 1 2 x Gatorade M	-1		-12.50
MORDISKO CHOCO 59.4G	1		27.00
MAG CH C REMIX 85ML	1		49.00
PINGUINOS ENIGMA 80G	1		29.00
PINGUINOS BIRITEE	1		27.00
CHOCO ROLLS PARTY 85	1		29.00
RUFFLES QUESO 120G	1		53.00
JAPONES ESQUINA 300G	1		22.00
MILKY WAY TRADIC 48G	1		26.00
SIMPLES SONORA SUR P11	-1		-16.00
MILKY WAY TRADIC 48G	1		26.00
Fol.Vta:77457		Total: \$	430.50
ID=100BR50YAR1		IVA INCLUIDO: \$	8.14
*** AHORRO: \$80.50 ***			
CUATROCIENTOS TREINTA PESOS 50/100 M.N.			
Pago Electrónico: 430.50			

BBVA
 Emisor: BANAMEX
 VENTA
 AFILIACION 6454326
 TARJETA *****7997 VENCE /
 DEBITO
 AUT: 010478
 TOTAL M.N. \$ 430.50
 191

AUTORIZADO MEDIANTE FIRMA ELECTRONICA

ARQC: ARUC: E00069F1D8171F9E
 AID: AID: A0000000041010
 PAGARE NEGOCIABLE UNICAMENTE CON INSTITUCIONES DE CREDIT
 O. POR ESTE PAGARE ME OBLIGO INCONDICIONALMENTE A PAGAR
 A LA ORDEN DEL BANCO ACREDITANTE EL IMPORTE DE ESTE TITULO.
 ESTE PAGARE PROCEDE DEL CONTRATO DE APERTURA DE CREDITO
 QUE EL BANCO ACREDITANTE Y EL TITULADANTE TIENEN
 CELEBRADO.
 Pago: \$ 430.50 Cambio: \$ 0.00

=== SPIN PREMIA ===

Hola Diana
 GRACIAS POR TU VISITA recuerda que ahora
 tus puntos valen dinero, acumúlos en cada compra

RESUMEN DE TU CUENTA:

USADOS EN TU COMPRA: 0
 ACUMULADOS EN TU COMPRA: 43.02
 NUEVO SALDO EN PUNTOS: 78
 EQUIVALENTE A: \$7.81

MECANICA SELLOXXOS:

Cada compra de las mecánicas participantes te da un
 SELLO acumúlos y obtén tu siguiente producto GRATIS

Acumula	Producto/Mecánica	SELLOXXOS
	Descripción	
¡Ya casi sigue acumulando!		
5	6to Mordisko 105 115gr 1 de 5	
Acumula 5 Mordisko variedad 105 115ml y llévate el 6to de regalo		
4	5ta NAN 3 400gr 0 de 4	
Acumula 4 Latas Fórmula Infantil NAN3 400gr y llévate la 5ta de regalo		

PAGO EN UNA SOLA EXHIBICION
 LUGAR DE EXPEDICION: GUAYMAS, SONORA
 CARR. INTERNACIONAL S/N ORTIZ, GUAYMAS
 SONORA C.P. 85500
 email: atencionclientes@oxxo.com
 Teléfono sin costo 01 63 20 20 20
 ¡Tenemos un lugar para ti!
 Administrando o trabajando en OXXO,
 La Cadena de Tiendas de Proximidad
 más grande de Latinoamérica.
 Acércate a un colaborador de tienda o búscanos en
 redes sociales como "OXXO Reclutamiento"
 para iniciar tu proceso. Aplican restricciones.

CCO-060523-1N4
LOS ARRIEROS CEN
 Edison 1235 Mte. Col. Talleres, Mty. N.L. CP 64480
 Regimen opcional para grupos de sociedades.

MAPRDI9106190	1	17/10/2024	12:04
EPURA 5LTS	1		31.00
ELECTROLITPONCHE 525	1		36.00
223004 1 3 x Electrolit	-1		-13.17
ELECTROLITPONCHE 625	1		36.00
223004 1 3 x Electrolit	-1		-13.17
ELECTROLITFRESA625	1		36.00
223004 1 3 x Electrolit	-1		-13.17
GATORADE FRAMBUESA 1L	1		42.00
222949 1 2 x Gatorade M	-1		-12.50
GATORADE BLAST MORAS	1		42.00
222949 1 2 x Gatorade M	-1		-12.50
MORDISKO CHOCO 59.4G	1		27.00
MAG CH C REMIX 85ML	1		49.00
PINGUINOS ENIGMA 80G	1		29.00
PINGUINOS BIRITEE	1		27.00
CHOCO ROLLS PARTY 85	1		29.00
RUFFLES QUESO 120G	1		53.00
JAPONES ESQUINA 300G	1		22.00
MILKY WAY TRADIC 48G	1		26.00
SIMPLES SONORA SUR P11	-1		-16.00
MILKY WAY TRADIC 48G	1		26.00
Fol.Vta:77457		Total: \$	430.50
ID=100BR50YAR1		IVA INCLUIDO: \$	8.14
*** AHORRO: \$80.50 ***			
CUATROCIENTOS TREINTA PESOS 50/100 M.N.			
Pago Electrónico: 430.50			

BBVA
 Emisor: BANAMEX
 VENTA
 AFILIACION 6454326
 TARJETA *****7997 VENCE /
 DEBITO
 AUT: 010478
 TOTAL M.N. \$ 430.50
 191

AUTORIZADO MEDIANTE FIRMA ELECTRONICA

ARQC: ARUC: E00069F1D8171F9E
 AID: AID: A0000000041010
 PAGARE NEGOCIABLE UNICAMENTE CON INSTITUCIONES DE CREDIT
 O. POR ESTE PAGARE ME OBLIGO INCONDICIONALMENTE A PAGAR
 A LA ORDEN DEL BANCO ACREDITANTE EL IMPORTE DE ESTE TITULO.
 ESTE PAGARE PROCEDE DEL CONTRATO DE APERTURA DE CREDITO
 QUE EL BANCO ACREDITANTE Y EL TITULADANTE TIENEN
 CELEBRADO.
 Pago: \$ 430.50 Cambio: \$ 0.00

=== SPIN PREMIA ===

Hola Diana
 GRACIAS POR TU VISITA recuerda que ahora
 tus puntos valen dinero, acumúlos en cada compra

RESUMEN DE TU CUENTA:

USADOS EN TU COMPRA: 0
 ACUMULADOS EN TU COMPRA: 43.02
 NUEVO SALDO EN PUNTOS: 78
 EQUIVALENTE A: \$7.81

MECANICA SELLOXXOS:

Cada compra de las mecánicas participantes te da un
 SELLO acumúlos y obtén tu siguiente producto GRATIS

Acumula	Producto/Mecánica	SELLOXXOS
	Descripción	
¡Ya casi sigue acumulando!		
5	6to Mordisko 105 115gr 1 de 5	
Acumula 5 Mordisko variedad 105 115ml y llévate el 6to de regalo		
4	5ta NAN 3 400gr 0 de 4	
Acumula 4 Latas Fórmula Infantil NAN3 400gr y llévate la 5ta de regalo		

PAGO EN UNA SOLA EXHIBICION
 LUGAR DE EXPEDICION: GUAYMAS, SONORA
 CARR. INTERNACIONAL S/N ORTIZ, GUAYMAS
 SONORA C.P. 85500
 email: atencionclientes@oxxo.com
 Teléfono sin costo 01 63 20 20 20
 ¡Tenemos un lugar para ti!
 Administrando o trabajando en OXXO,
 La Cadena de Tiendas de Proximidad
 más grande de Latinoamérica.
 Acércate a un colaborador de tienda o búscanos en
 redes sociales como "OXXO Reclutamiento"
 para iniciar tu proceso. Aplican restricciones.



Comprobante de transferencia

Transferencia realizada por: JULIO CESAR ARANA DUE@AS

Fecha: 18 Oct 2024

Hora: 12:24:40 h Centro de México

Página: 1 de 1

Transferencias Otros Bancos

Esta transferencia ha sido aceptada con número de autorización #289464
Para validarla consulta tu Comprobante Electrónico de Pago (CEP)

Cuentas	Cuenta retiro Banamex MiCuenta **678 CLABE emisor **782 Cuenta depósito o beneficiario BBVA MEXICO DOS AL MILLAR **316 DOS AL MILLAR Nombre: GOBIERNO DEL ESTADO														
Datos de la transferencia	<table><tr><td>Monto</td><td>\$47.50 MXN</td></tr><tr><td>Clave de rastreo</td><td>085902894644329244</td></tr><tr><td>Tipo de cuenta</td><td>CLABE interbancaria</td></tr><tr><td>Tipo de beneficiario</td><td>Empresa</td></tr><tr><td>Referencia numérica</td><td>181024</td></tr><tr><td>Concepto de pago</td><td>DEV VIAT ECOP 1833</td></tr><tr><td>Plazo</td><td>Mismo día</td></tr></table>	Monto	\$47.50 MXN	Clave de rastreo	085902894644329244	Tipo de cuenta	CLABE interbancaria	Tipo de beneficiario	Empresa	Referencia numérica	181024	Concepto de pago	DEV VIAT ECOP 1833	Plazo	Mismo día
Monto	\$47.50 MXN														
Clave de rastreo	085902894644329244														
Tipo de cuenta	CLABE interbancaria														
Tipo de beneficiario	Empresa														
Referencia numérica	181024														
Concepto de pago	DEV VIAT ECOP 1833														
Plazo	Mismo día														

Este documento es de carácter informativo, no tiene validez como comprobante fiscal.